546. TE ÖRÖK EVANGÉLIOM → *Dallama: Uram Jézus, fordulj hozzánk 211*

547. MINT ÉDESATYJA ASZTALÁT → *Dallama: Ó, jöjj, Teremtő Szentlélek 515*

548. HŰ URUNK, JÉZUS, HAJLÉKODBA → *Dallama: Paradicsomnak te szép, élő fája 331*

549. JÉZUS, ISTENNEK KÜLDÖTTJE → *Dallama: Gondviselő édes Atyám 288*

550. ZENGJEN MA BOLDOGAN → *Dallama: Dicsérd, én lelkem, a dicsőség 10*

551. JÉZUSUNK A JORDÁNHOZ MENT

Wittenberg 1524

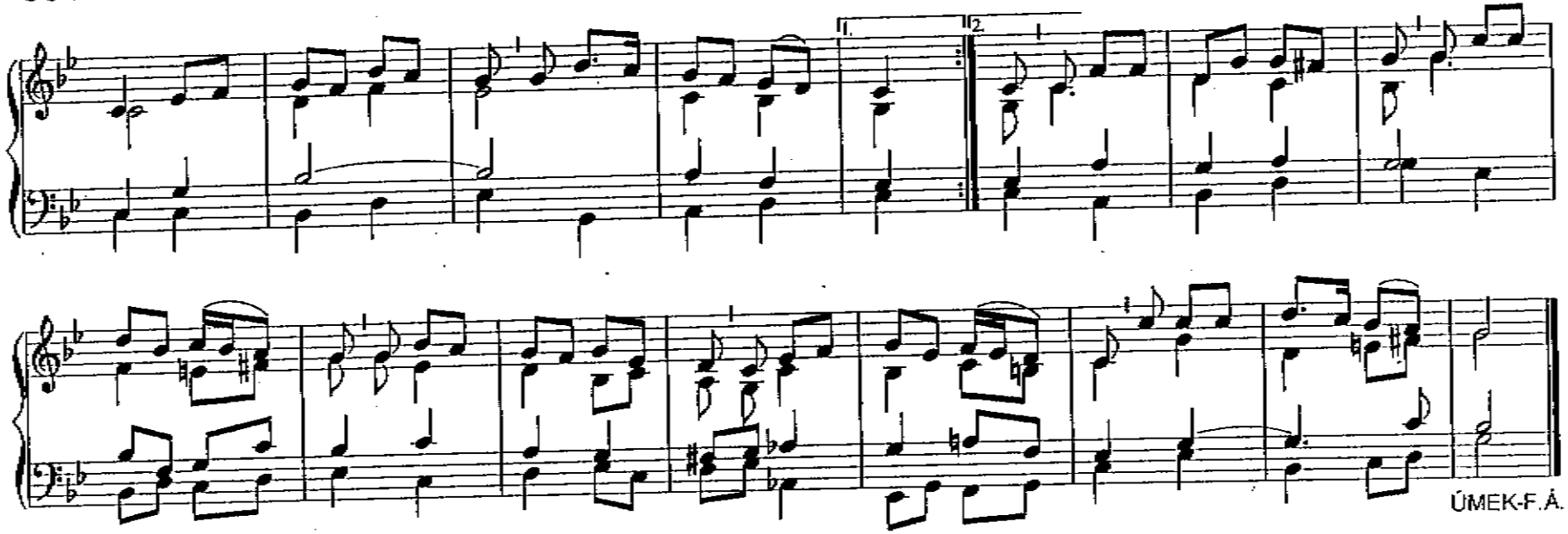

ÚMEK-F.Á.